

Saapumispvm	Lupatunnus
-------------	------------

- Hakemuksen vireille tulon johdosta  
 Hakemuksen vähäisen poikkeamisen johdosta

Luvan hakija	Nimi Eliisa Uotila, Joni-Matti Uotila		
Rakennuspaikka	Kaupunginosa/kylä 3	Kortteli/tila 125	Tontti/RN:o 15
	Osoite Tuomaantie 33 c 04200 Kerava		
Toimenpide tai hanke, jota lupahakemus koskee	Selostus hankkeesta <input checked="" type="checkbox"/> asuinrakennuksen <input type="checkbox"/> lomarakennuksen <input type="checkbox"/> talousrakennuksen <input type="checkbox"/> muu, mikä?		
Poikkeamiset	Kaavasta ja säännöksistä poikkeaminen (tarvittaessa erillinen liite) Rakennetaan 8m2 ulkovarasto 1m:n etäisyydelle rajasta tontin lounaiskulmassa, kaavamääräys 2m..		

Maankäyttö- ja rakennuslain 133 §:n mukaan

- rakennuslupahakemuksen vireille tulosta on ilmoitettava naapureille
- naapurilla tarkoitetaan viereisen tai vastapäätä olevan kiinteistön tai muun alueen omistajaa ja haltijaa

**NAAPURI TÄYTTÄÄ (mikäli poiketaan asemakaavamääräyksestä kumpikin osio pitää allekirjoittaa)**

OLEMME TUTUSTUNEET EDELLÄ SELOSTETTUUN JA \_\_\_ / \_\_\_ PÄIVÄTTYIHIN SUUNNITELMIIN.

NAAPURI  HUOM!  Kaikkien tontin haltijoiden ja omistajien allekirjoitettava	Nimi/nimet Tanja Lamminmäki ja Tommi Lindström		
	Kaupunginosa/kylä 3	Kortteli/tila 125	Tontti/RN:o 16
	Osoite Tuomaantie 33 B 04200 Kerava		
	<input type="checkbox"/> Ei huomautettavaa <input type="checkbox"/> Esitämme seuraavat huomautukset (tarvittaessa erillinen liite)		
	Paikka ja aika		
Allekirjoitukset nimenselvennyksineen sekä puhelinnumero virka-aikana			

**TARVITTAESSA**

NAAPURI  HUOM!  Kaikkien tontin haltijoiden ja omistajien allekirjoitettava	<b>ANNAN NAAPURILLENI SUOSTUMUKSEN RAKENTAA ASEMAKAAVA- TAI RAKENTAMISMÄÄRÄYKSESTÄ POIKETEN</b>		
	_____ metrin päähän omistamani/omistamamme tontin rajasta.		
	<b>JA OLEN TIETOINEN, ETTÄ SUOSTUMUKSEN ANTAMINEN VOI VAIKUTTA OMAN TONTIN TULEVAAN RAKENTAMISEEN</b>		
	Paikka ja aika		
Allekirjoitukset nimenselvennyksineen sekä puhelinnumero virka-aikana			

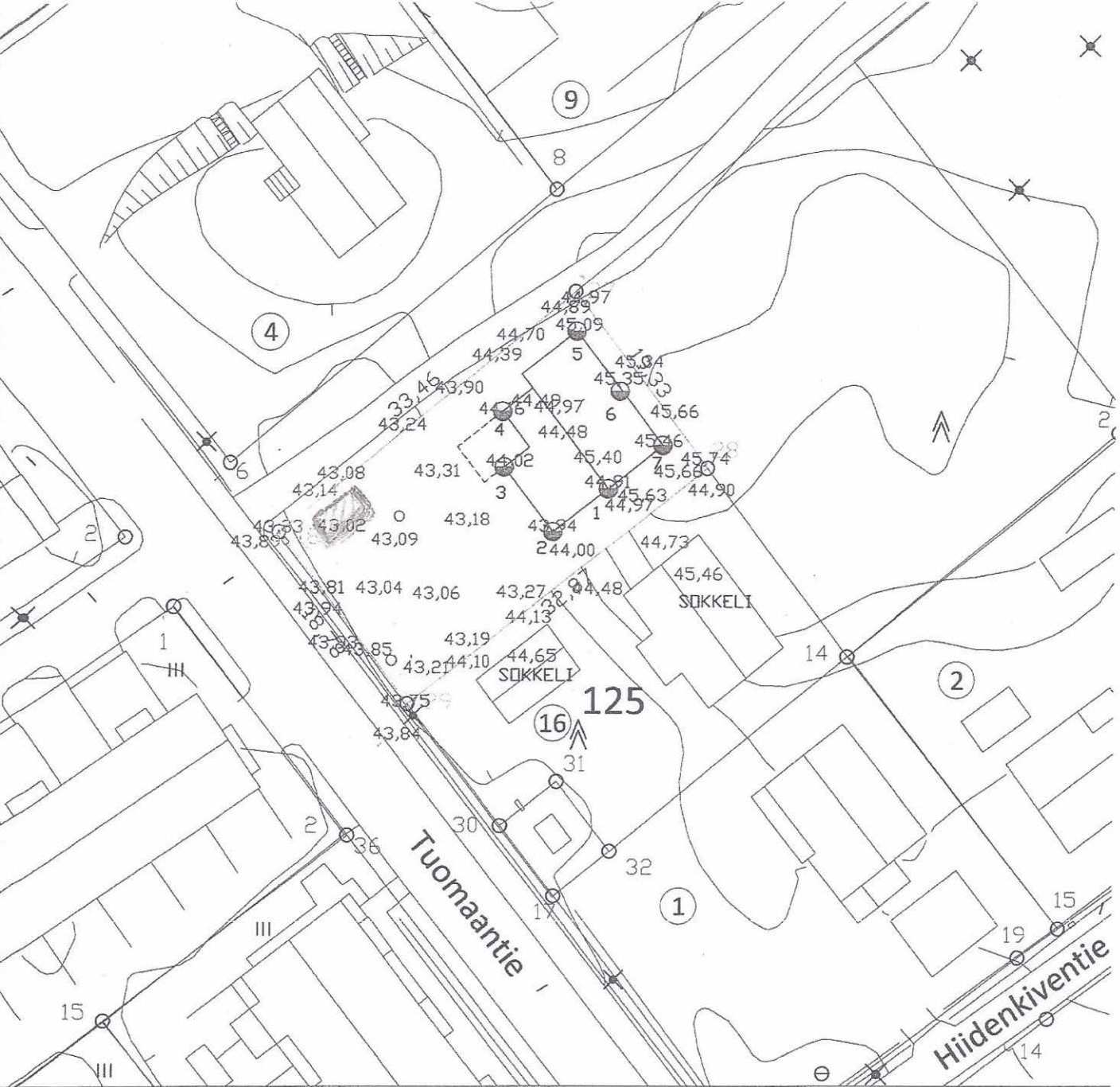

Kaupunginosa <b>3.SOMPIO</b>	Kortteli <b>125</b>	Tontti <b>15</b>		
Rakennustöimenpide <b>UUDISRAKENNUS</b>				
Rakennuskohteen nimi ja osoite  <b>Uotila</b>  <b>Tuomaantie 33 C</b> <b>04200 KERAVA</b>			Piirustustaji <b>TYÖPIIRUSTUS</b>	Juoks.no
Suunnittelija			Piirustuksen sisältö <b>KAIRAUSPISTEET</b>	Mittakaavat <b>1:500</b>
Pvm			Suunnittelualue, työn numero <b>GEO</b>	Piirustuksen numero

1.KERROS

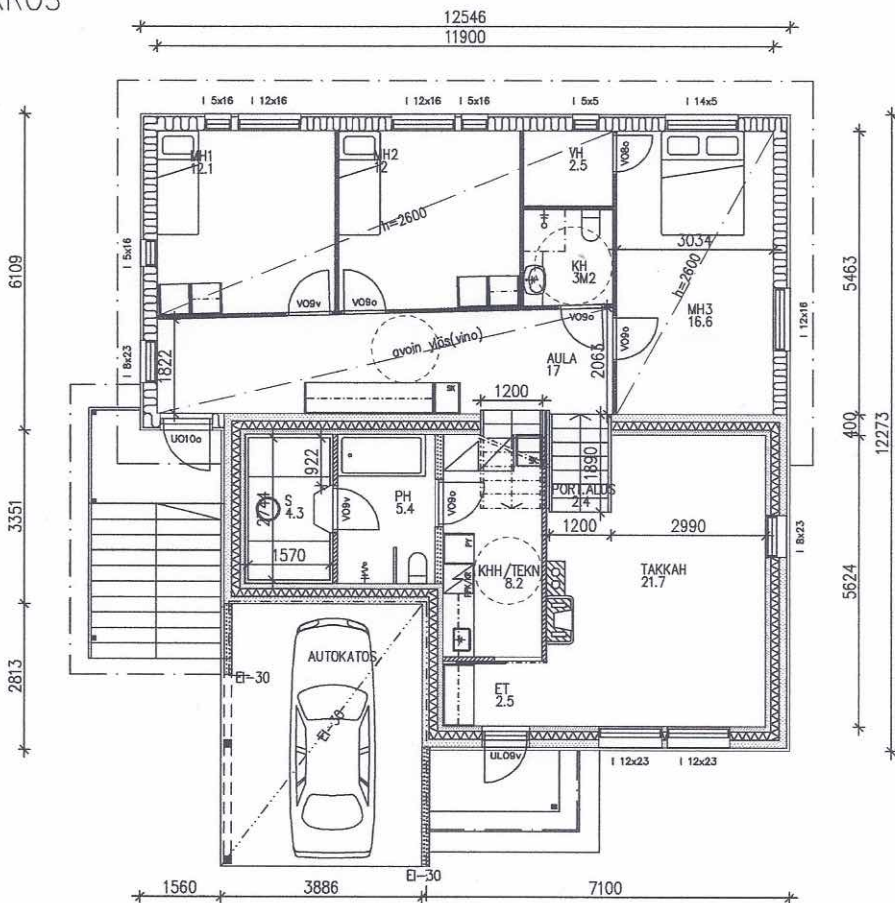

2.KERROS

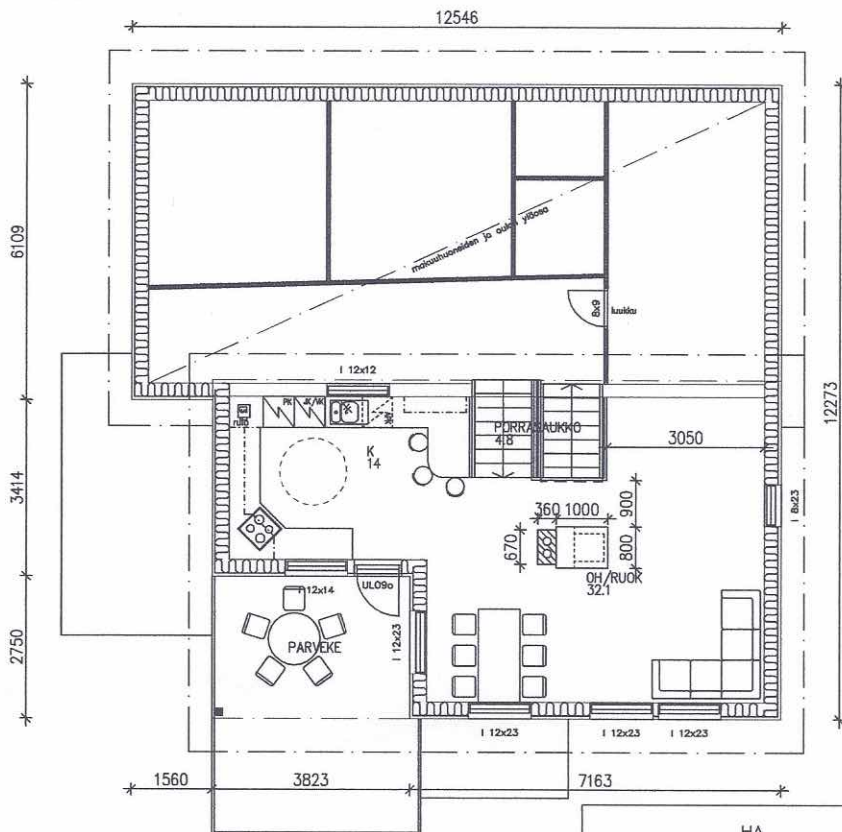

	HA	KA	KA 250MM SÄÄNTÖ
1. KRS	109 m2	133.4 m2	127 m2
2. KRS	46.1 m2	56.6 m2	54.2 m2
YHT	155.1 m2	190 m2	181.2 m2
PORT.ALUS	2.4 m2		

L1A

JULKISIVUJA 1:100

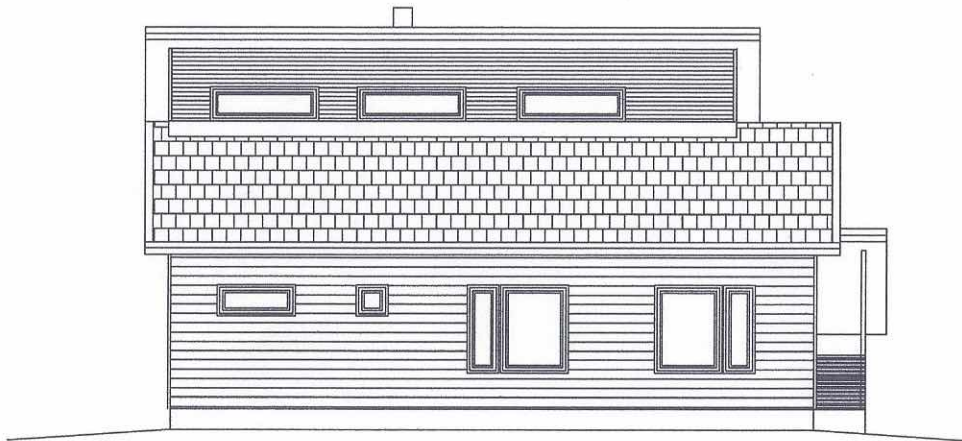

Liite 1:

Julkisivu: puuverhoiltu, värinä tumma sininen, ikkunanpielet ym. valkoiset

Maaperätutkimuskuvaan piirretty talon sijainti tontilla sekä varaston paikka.  
Havainnekuva varastosta alustava.

varasto.jpg

[https://mail.google.com/\\_scs/mail-static/\\_js/k=gmail.main.fi.oN9...](https://mail.google.com/_scs/mail-static/_js/k=gmail.main.fi.oN9...)

